

**HP.** HOSPITAL PSIQUIATRICO DE LA HABANA 

# BREVE RECORRIDO POR SU HISTORIA Y REALIDAD

Dr. Lorenzo Somarriba López  
Director

**HP.** En su desarrollo histórico nuestro hospital transitó por tres grandes épocas:



- Primera: Época Colonial
- Segunda: Época Seudo Republicana
- Tercera: Época Revolucionaria

**HP.** **EPOCA COLONIAL**



La Casa de Dementes de la Isla de Cuba, hoy Hospital Psiquiátrico de la Habana, fue creada en 1857, en los terrenos del Potrero Ferro, propiedad de Don José Mazorra.

Los primeros edificios construidos fueron para hombres. A partir de 1862 se inició la construcción de pabellones para mujeres.

De 1864 a 1892 doce médicos se sucedieron en la dirección del hospital. Desde 1892 hasta el final de la dominación española no hubo ningún médico en la dirección del hospital. En 1899 dirige el hospital el Coronel Médico del Ejército Libertador Dr. Lucas Álvarez Cerice, quien a pesar de sus buenas intenciones y espíritu humanitario no pudo mejorar las inhumanas condiciones para el paciente mental hospitalizado. Hasta las Hermanas de la Caridad manejaban el látigo.

**HP.** **EPOCA SEUDO REPUBLICANA**



De 1902 a 1950 no hubo cambios. La República Mediatizada mantuvo los pabellones Pacientes desnudos. Falta de higiene. Ausencia de alcantarillado. Corrupción y robo.

De 1950 a 1959 el hospital vivió su período más tenebroso bajo la dictadura batistiana, contaba con 14 pabellones de mujeres, 15 de hombres, 1 de niños y 1 dedicado a tratamientos clínicos.

**HP.** **EPOCA SEUDO REPUBLICANA**



El hospital con apenas capacidad para 2000 enfermos albergaba más de 6500 pacientes, la mayoría no identificados, con tratamientos insuficientes e inexistentes, encadenados muchas veces o sujetos a las camas como único modo de control para sus crisis.

**HP.** **EPOCA REVOLUCIONARIA**



El 9 de Enero de 1959 es nombrado como Director del hospital el Comandante Médico de la Sierra, Dr. Eduardo Bernabé Ordaz Ducungé por su elevado espíritu humanitario y sus altísimas cualidades de organizador. Se crean condiciones para trocar aquella vergüenza nacional en un hospital que realmente fuese capaz de devolver la salud mental y la dignidad humana a sus pacientes.

En 1962 se construyó el Servicio de Terapia Ocupacional y Rehabilitación. En 1973 se crea el Psicoballet. En 1983 se funda el Instituto Politécnico de la Salud. En 1994 los pacientes participaron en las Primeras Olimpiadas Internacionales de Salud Mental, en Mayaguez, Puerto Rico, obteniendo el 2do lugar con 24 medallas de oro, 20 de platas y 12 de bronce. En el 2003 se realizó la Fiesta de Carnaval y el Festival Deportivo, que no se hacían desde el 1978.

# HP. MISION Y VISION

**MISION**

“Satisfacer las necesidades de atención a la salud mental de los pacientes y familiares que lo soliciten, mediante la prestación de servicios ambulatorios y de hospitalización”

**VISION**

“Ser la institución líder de la salud mental en Cuba, donde todo el que lo necesite quiera ser atendido”

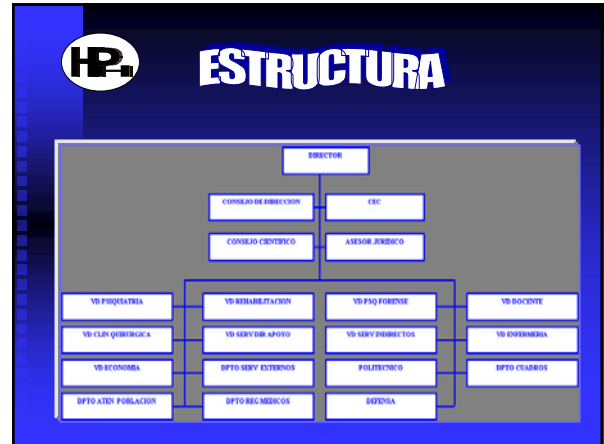

# HP. RECURSOS

El Hospital cuenta con 3500 camas, 36 salas y 12 Centros de Rehabilitación Protegidos con Albergue y con un total de 2854 trabajadores, entre ellos encontramos:

Psiquiatras, psicólogos, licenciados en enfermería, enfermeros, estomatólogos, personal técnico, profesionales no formados en el Sistema Nacional de Salud y personal de servicios de apoyo a la actividad del equipo **multi, inter y transdisciplinario**.

# HP. SERVICIOS

**AMBULATORIOS**

- Departamento de Tratamientos Especializados
  - Adicciones
  - Bioenergética y Terapias Alternativas
  - Sexología y Orientación Familiar
  - Psicoballet
  - Clínica de la Memoria
  - Clínica del Estrés
  - Consulta de Seguimiento a Pacientes Egresados
- Interrelación de trabajo con los 15 Centros Comunitarios de Salud Mental de la Habana
- Interconsultas a Policlínicos
- Peritación Psiquiátrico Forense, civil y penal

# HP. SERVICIOS

**HOSPITALARIOS**

- Hospitalización Parcial
  - Hospital de Día ↔ Neuróticos
  - Hospital de Noche ↔ Psicóticos
- Hospitalización Total
  - Servicio de Corta Estadía ↔ 45 Días
  - Servicio de Mediana Estadía ↔ 90 Días
  - Servicio de Larga Estadía ↔ Mayor tiempo, el que requiera el paciente para su integración social (Rehabilitación)



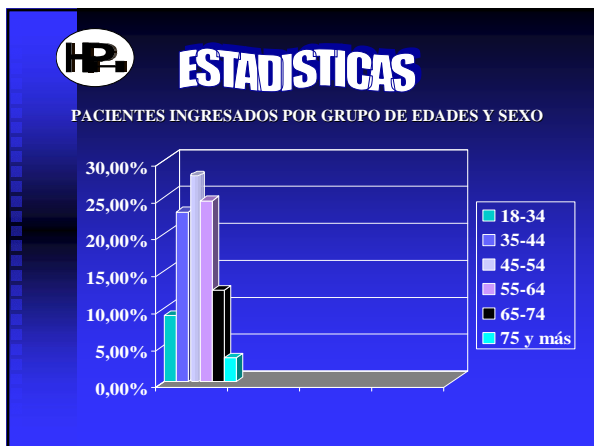
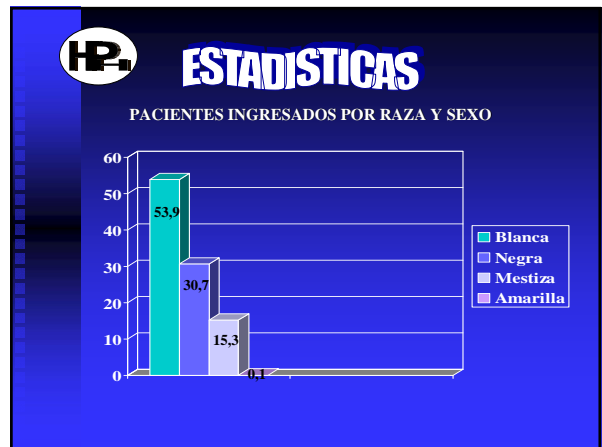
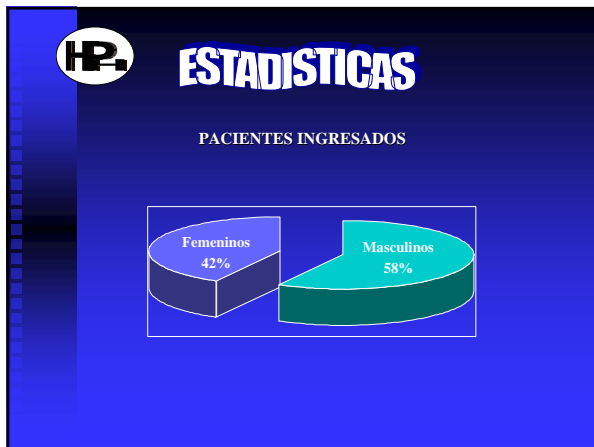

**PACIENTES MAS ANCIANOS**

Victoria Fernández Álvarez  
 Edad: 96 Años  
 Diagnóstico:  
 Esquizofrenia Crónica Indiferenciada  
 Fecha de Nacimiento: 08/10/1908

## PACIENTES MAS ANCIANOS



Dulce Alfonso Acosta  
 Edad: 86 Años  
 Diagnóstico:  
 Esquizofrenia Crónica  
 Indiferenciada  
 Fecha de Nacimiento: 09/04/1918

## PACIENTES MAS ANCIANOS



Ángel D. Pérez Pérez  
 Edad: 86 Años  
 Diagnóstico:  
 Esquizofrenia Paranoide 297.3  
 Fecha de Nacimiento: 21/07/1918

## PACIENTES MAS ANCIANOS

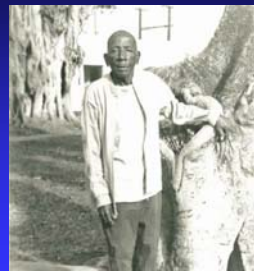

Rolando Echevarría Zoilo  
 Edad: 83 Años  
 Diagnóstico:  
 Esquizofrenia Crónica  
 Indiferenciada  
 Fecha de Nacimiento: 21/07/1921



## ESTADISTICAS

### PRINCIPALES CAUSAS DE INGRESO

F20	Esquizofrenia	36 %
F10	Trastorno Mental debido al uso de alcohol	15 %
F60	Trastornos Específicos de la Personalidad	7,7 %
F70	Retraso Mental Leve	7,6 %
Z04	Examen y observación por orden judicial (peritación)	5,6 %
Z03	Observación y Evaluación Médica por sospecha de enfermedad	3,7 %
F31	Trastorno Afectivo Bipolar	3,2 %
	Observación Intervención en crisis	2,3 %
F06	Otros Trastornos Mentales por lesión y disfunción cerebral y enfermedad física	1,9 %
F25	Trastornos Esquizoafectivos	1,6 %



## ESTADISTICAS

### PRINCIPALES CAUSAS DE INGRESO

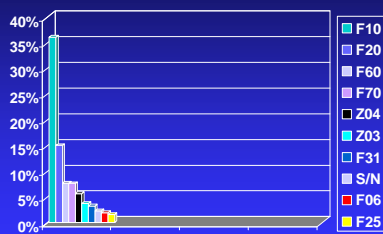

## DOCENCIA

Nuestro hospital es una Unidad Docente para tres Facultades de Ciencias Médicas:

- Facultad " Calixto García " → Pre Grado y Especialización
- Facultad " Enrique Cabrera " → Enfermería
- Facultad " Salvador Allende " → Tecnología de la Salud

Disponemos además de un Instituto Politécnico de la Salud dentro del hospital, que cuenta con 80 profesores, 500 alumnos, que imparte 8 especialidades en 17 escenarios docentes.

**HP** **PIRAMIDE DOCENTE**

Profesor de Mérito y Profesor Consultante



Prof. Dr. Eduardo Bernabé Ordaz Ducungé

Doctores en Ciencias



Prof. Dr. Ricardo González Menéndez  
Prof. Dr. Julio Cesar Penalven González

**HP** **PIRAMIDE DOCENTE**

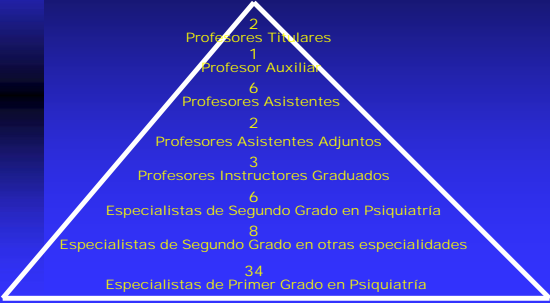

2  
Profesores Titulares

1  
Profesor Auxiliar

6  
Profesores Asistentes

2  
Profesores Asistentes Adjuntos

3  
Profesores Instructores Graduados

6  
Especialistas de Segundo Grado en Psiquiatría

8  
Especialistas de Segundo Grado en otras especialidades

34  
Especialistas de Primer Grado en Psiquiatría

**HP** **SOCIEDADES REPRESENTADAS**

NACIONALES



- Sociedad Cubana de Psiquiatría
- Sociedad Cubana de Psicología de la Salud
- Sociedad Cubana de Epilepsia y Buró de Epilepsia
- Colegio Cubano de Neuropsicofarmacología
- Cátedra Nacional de Hospitales

**HP** **SOCIEDADES REPRESENTADAS**

INTERNACIONALES



- Asociación Latinoamericana de Psiquiatría (APAL)
- Asociación Interamericana de Psicología (SIP)
- Asociación Mundial de Psiquiatría (WPA)
- Colegio Internacional de Neuropsicofarmacología (CINP)
- Colegio Latinoamericano de Neuropsicofarmacología (CLANP)
- Sociedad Latinoamericana de Psiquiatría Biológica

**HP** **CONVENIOS DE COLABORACION**

- Universidad de Extremadura, España
- Hospital de " Colson ", Martinica, Francia
- Asociación Franco – Cubana de Psiquiatría y Psicología
- Fundación Hospital " Carlos Haya ", Málaga, España
- Asociación Psiquiatras del Mundo
- Comunidad Terapéutica Educativa de Rehabilitación y Entrenamiento de Investigación y Docencia " Naranjito ", Mendoza, Argentina
- Asociación Latinoamericana de Psicoballet – Instituto Ríbero Preto, Brasil
- Universidad Autónoma de Madrid, España

**HP** **EVENTOS QUE PATROCINA**

- PSICOSALUD 2004
- V Simposio Internacional " Aspectos Biológicos y Farmacoterapéuticos de los Trastornos Mentales "
- Segundo Encuentro Freud – Lacam en la Habana
- Encuentro Franco Cubano de Salud Mental
- Encuentro de Secciones de la Asociación Mundial de Psiquiatría

**HP.** **LINEAS DE INVESTIGACION**

- Rehabilitación Psicosocial
- Esquizofrenia y otras psicosis
- Drogodependencias
- Enfermedades Psiquiátricas de Base Orgánica
- Bioenergética y Terapias Alternativas
- Confección de Clasificaciones de Enfermedades Psiquiátricas



**HP.** **INVESTIGACIONES MAS RELEVANTES**

- Esquizofrenia. Estudios con Microscopía Electrónica: Marcadores Periféricos de la Enfermedad
- Caracterización Clínico – Terapéutica de los Adictos al Cannabis y al Crack
- Epilepsia y Trastornos Neuropsiquiátricos Asociados: Estudio de los Factores de Riesgo
- Diagnóstico y Rehabilitación Cognitiva de los Trastornos Mentales
- Estudio de Variables Sociodemográficas Biológicas y Psicológicas en Víctimas de Homicidio y Asesinato
- Aplicación del Láser para Mejorar la Calidad de Vida del Enfermo Mental
- Análisis de la Morbimortalidad en Enfermos Mentales

**HP.**



**GRACIAS**